

## Messfeiern und Prediger in den Kirchen unserer Pfarreiengemeinschaft:

	Sa. 27.2.	So. 28.2.	Di.	Mi.	Do.	Fr.	Sa. 6.3.	So. 7.3.
Oberpleis	17.00 H/Sm			9.00		09.00	17.00 Wi	
Uthweiler		08.00 Hp						08.00 Ho
Stieldorf		11.00 C	9.00					11.00 Ho
Thomasberg		11.00 Ho	9.00					11.00 C
Heisterb.rott				14.30				
Ittenbach	18.30 C			9.00			18.30 Wi	
Eudenbach		09.30 Wi			9.00			09.30 FO

Ho= Pfr Hoitz, Wi = Pfarrvikar Wimmershoff, Hp= Kaplan Heep, C = Kaplan Casel, FO= Subsidiar Ogbu  
S = Pfr. i.R. Schiffers, H = Pfr. i.R. Dr. Hatscher, Sm = Diakon i.R. Schmitz, E = GR Effing, JB=GR Barthold  
G = GR Gotter, St = GR Steinmann **JM** = Jugendmesse, **FM** = Familienmesse  
Die Angaben in Klammern geben einen Zelebranten oder Konzelebranten an, der nicht selber Prediger ist.

**Beichtgelegenheit** nach Vereinbarung mit Pfr. Hoitz, Pfarrvikar Wimmershoff,  
Pfarrvikar Ogbu, Kpl. Heep, Kpl. Casel

### Adressen und Telefonnummern der Pfarrbüros:

Pfarrbüro Stieldorf, An der Passionshalle 6, Tel. 02244 / 2376 (Hildegard Höller)  
Geöffnet: Di + Do 9.00 – 12.00; Fr. 15.00-17.00; telefonisch täglich erreichbar

Pfarrbüro Ittenbach, Kirchstr. 21 a, Tel. 02223 / 21882 (Hildegard Höller)  
Geöffnet: Mi 16.00 – 19.00, Fr 9.00 – 12.00; telefonisch täglich erreichbar

Pfarrbüro Oberpleis, Siegburger Str. 10, Tel. 02244 / 2231 (Sylvia Reuter)  
Geöffnet: Mo 10.00-12.00 + 15.00-18.00; Di+Fr 9.00 – 12.00; Mi+Do 15.00 – 17.00

Pfarrbüro Thomasberg, Am Kirchplatz 15, Tel. 02244 / 2478 (Brigitte Otzipka)  
Geöffnet: Di 08.30 – 12.00 + 14.00 – 16.00, Mi 8.00 – 9.00, Do 16.00 – 18.00, Fr 10.30 – 12.00

Wallfahrtsbüro Heisterbacherrott, Oelbergstr. 1, Tel. 02244 / 80307 (Brigitte Otzipka)  
Geöffnet: jeden 1. Mittwoch vor der Pilgermesse 13.30 – 14.30; Fr 8.30 – 10.00

Pfarrbüro Eudenbach, Eudenbacher Str. 109, Tel. 02244 / 2352 (Brigitte Otzipka)  
Geöffnet: Mo 9.00 – 12.00; Do 8.30-10.30

### Kontakt Daten des Seelsorgeteams:

Pfarrer M. Hoitz, Mail: markus.hoitz@kirche-am-oelberg.de Tel. 02244 / 2231  
Pfarrvikar A. Wimmershoff, Mail: alexander.wimmershoff@t-online.de Tel. 02244 / 9020270  
Kaplan K. Heep, Mail: klaus.heep@erzbistum-koeln.de Tel. 02244 / 9158239  
Kaplan U. Casel, Mail: kaplan@udo-casel.de Tel. 02244 / 915250  
Subsidiar Frederick Ogbu, Mail: Frederick.Ogbu@erzbistum-koeln.de Tel: 02223/ 7879432  
Gemeinderef. J. Barthold, mail: jutta.barthold@erzbistum-koeln.de Tel. 02223/ 9055689  
Gemeinderef. J. Effing, Mail: judith.effing@kirche-am-oelberg.de Tel. 02244/ 901625  
Gemeinderef. B. Gotter, Mail: barbara.gotter@kirche-am-oelberg.de Tel. 02244 / 874391  
Gemeinderef. D. Steinmann: dorothee.steinmann@erzbistum-koeln.de Tel. 02244/ 9152821

**Seelsorge – Notruf: 0151 / 58 705 779**

**Internetadresse der Pfarreiengemeinschaft: [www.kirche-am-oelberg.de](http://www.kirche-am-oelberg.de)**

**CARITAS-Lotsenpunkt Oberpleis, Siegburger Str. 8-10 0151/40432090**

Öffnungszeiten: Di 16.00-18.00, Do 10.00-12.00 (zur Zeit nur telefonisch)

Mail: lotsenpunkt@kirche-am-oelberg.de

# Wochenblatt

für die Pfarreiengemeinschaft

Königswinter



Am Oelberg

**Ausgabe St. Margareta Stieldorf**

9/2021

2. Fastensonntag

27.02.2021

Liebe Gemeindemitglieder!

Am zweiten Fastensonntag hören wir das Evangelium von der Verklärung. Jesus steigt mit Petrus, Jakobus und Johannes auf einen Berg. Dort geschieht etwas Seltsames, das ich als Kind nie verstanden habe. Ich fand es mysteriös. Und es birgt in der Tat ein Geheimnis. Jesus wird auf unerklärliche Weise verwandelt, seine Kleider werden auf wundersame Weise strahlend hell. Seine Veränderung ist nicht menschengemacht, sondern auf Gott zurückzuführen. Ich meine nun zu verstehen, was ausgedrückt werden soll: Die drei Jünger dürfen miterleben, wie Jesus sich von Gott erfüllen lässt. Dazu passt der Ort: Berge sind in der Bibel oft Ort der Gottesbegegnung.

Zudem möchte ich die Aufmerksamkeit auf die Wolke lenken. Mose wurde auf dem Berg Sinai beim Empfang der 10 Gebote von einer Wolke eingehüllt. Auch das Offenbarungszelt, das den Israeliten bei der Wanderung durch die Wüste als Kultort dient, wird von einer Wolke eingehüllt, sobald Mose es betritt. Außerdem wird von einer Wolke gesprochen, die die Israeliten ständig begleitet, als sie 40 Jahre durch die Wüste wandern. Die Wolke ist in der Bibel nicht nur eine Naturerscheinung, sondern Zeichen für die Anwesenheit Gottes.

Im Bericht über die Verklärung hören wir aus der Wolke die Worte: „Dies ist mein geliebter Sohn. Auf ihn sollt ihr hören.“ Nehmen wir diese Sätze ernst. Die Fastenzeit kann eine Gnadenzeit sein. Doch Gott kann uns nur beschenken, wenn wir offen dafür sind, seine Worte bewusst hören und seine Zeichen erkennen. Das Hören auf ihn ist weit mehr als ein akustisches Signal: Es ist das Leben in der Nachfolge, Ich gehe meinen Weg mit diesem Jesus, der mich liebt und so annimmt wie ich bin.

So sehen die Jünger alsbald nur noch den Jesus, den Menschen und steigen mit ihm herab ins Tal. Christen leben eher in der Ebene und springen nicht von Höhepunkt zu Höhepunkt. Die Erfahrung der Herrlichkeit ist uns von Gott nur zu von ihm geschenkten Zeiten und in besonderen Momenten gegeben. Auch Petrus blieb es versagt, durch den Bau von drei Hütten das Erlebnis festzuhalten. Seien wir Zeugen der besonderen Momente, in denen Gott uns berührt hat. Tun wir diese Geschehnisse nicht ab, rufen sie uns immer wieder ins Gedächtnis und erzählen davon. Unser Glaube braucht es!

Ihre

*Jutta Barthold*

Jutta Barthold



## St. Margareta, Stieldorf

Kirche St. Margareta: An der Passionshalle 6;  
Seniorenhaus St. Margareta: Am Forstkreuz 10

### Samstag, 27. Februar

10.00 Uhr St. Margareta Weggottesdienst  
11.15 Uhr St. Margareta Weggottesdienst Kokis

### Sonntag, 28. Februar

11.00 Uhr St. Margareta Hl. Messe f. d. LuV d. PG

### Dienstag, 2. März

09.00 Uhr St. Margareta Hl. Messe

### Sonntag, 7. März

11.00 Uhr St. Margareta Hl. Messe f. d. LuV d. PG

### 2. Fastensonntag

### 2. Fastensonntag

### 3. Fastensonntag

### Anmeldung zu den Gottesdiensten:

Die Teilnahme an den Gottesdiensten ist nur nach vorheriger Anmeldung telefonisch oder über unsere Homepage möglich.

Wer **Symptome einer Erkältung** aufweist oder bei wem der Verdacht auf eine Corona- Erkrankung besteht, soll auf die Teilnahme an Gottesdiensten verzichten!!

### Teilnahme am Gottesdienst nur mit medizinischer Maske

Die neue Coronaschutzverordnung sieht vor, dass ab Montag, 25. Januar, in Gottesdiensten anstelle von Alltagsmasken nun medizinische Masken getragen werden müssen. Medizinische Masken im Sinne der Verordnung sind sogenannte OP-Masken, Masken des Standards FFP2 oder diesen vergleichbare Masken (KN95/N95). Soweit Kinder unter 14 Jahren aufgrund der Passform keine medizinische Maske tragen können, ist ersatzweise eine Alltagsmaske zu tragen. Kinder bis zum Schuleintritt sind von der Pflicht zum Tragen einer Maske ausgenommen.

### Pfarrbüros

Aufgrund der verschärften Coronabestimmungen möchten wir bitten, Ihre Büroangelegenheiten telefonisch oder per Mail zu klären und von persönlichen Besuchen abzusehen. Alle Büros sind zu den auf der Vorderseite angegebenen Zeiten telefonisch

### Fastenzeit

Eine Zusammenstellung aller Angebote in der Fastenzeit finden Sie auf den ausliegenden Faltblättern und im Internet unter [www.kirche-am-oelberg.de](http://www.kirche-am-oelberg.de).

### Fastenhirtenbrief

Der Fastenhirtenbrief von Kardinal Rainer M. Woelki liegt an den Schriftenständen zur Mitnahme aus und kann auch als Videobotschaft im Internet unter folgendem Link abgerufen werden: <http://www.erzbistum-koeln.de/fhb-2021>

### Weltgebetstag der Frauen am 5. März

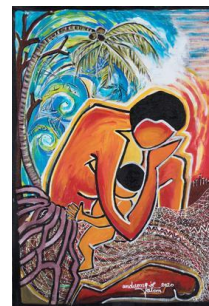

Die kfd St. Margareta lädt ein zum ökumenischen Weltgebetstag am 5. März von 16 Uhr bis 18 Uhr in den neuen Räumen des evang. Gemeindehauses an der Oelinghovener Str., die Coronaregeln werden auf jeden Fall eingehalten.

Die Frauen aus Vanuatu haben diesen Tag für die Frauen in der ganzen Welt vorbereitet unter dem Motto: "Worauf bauen wir?" Alle Mitglieder, die nicht teilnehmen können oder wollen, finden in der Mitgliederzeitschrift "Junia" eine Beilage mit weiteren Informationen und Hinweisen, wie man sich von zuhause aus beteiligen kann.

### Glaubensweg „Talita kum – Jesus setzt Zeichen“

Vom 27.02. bis 14.04. lädt der ökumenische Arbeitskreis „Biblische Figuren“ zu einem Glaubensweg mit Biblischen Erzählfiguren in die Kirche St. Judas-Thaddäus in Heisterbacherrott ein. Die Öffnungszeiten sind mittwochs und samstags von 15:30 Uhr – 17:30 Uhr und sonntags von 13:30 Uhr – 16:00 Uhr. Zu den einzelnen Stationen hat das Arbeitskreisteam wieder Begleithefte mit Fotos und Texten vorbereitet. Geltende Hygienevorschriften werden eingehalten. Ein entsprechendes Konzept liegt aus. Herzlich willkommen!

### Der Podcast in der Fastenzeit



Womit verbringen wir unsere Zeit - im Lockdown und in dieser Fastenzeit? Was macht uns satt und was haben wir satt? Darüber spricht Gemeindefreferentin Judith Effing jeden Freitag mit ganz unterschiedlichen Menschen aus Königswinter rund um den Oelberg. Wir lernen uns kennen, halten Kontakt und nehmen Anteil aneinander... Die Audiodateien finden sich auf der Startseite unserer Homepage.

### Stay Home / Homeschooling – Wie komme ich durch den Tag?

Zu diesem aktuellen Thema bietet das Kath. Familienzentrum Königswinter-Am Oelberg ein Online-Elterncafé mit der Sozialpädagogin Jennifer Purwien am Montag, dem 8.03. von 20.15 bis 21.45 Uhr an. Anmeldung zur Teilnahme an der Videokonferenz per Email an [familienzentrum@kirche-am-oelberg.de](mailto:familienzentrum@kirche-am-oelberg.de). Bitte vergessen Sie nicht Ihre Email-Adresse mitzuteilen, damit der Link für das Meeting zugesendet werden kann.

